

DETALLE DE ANCLAJE
Tijeral metálico con columna C-1
ESC. 1:25

ESPECIFICACIONES TÉCNICAS	
PERFILES	ACERO ASTM A-36 límite de fluencia = 2550 kg/cm ² Resistencia a la tracción = 4,080-5,610 kg/cm ²
COBERTURA	Cobertura de plancha Calaminón Fijación con tornillo autoroscante Nº 10x3/4"
CORREAS DE FIERRO Ø2"	Tipo "C" estructural Est. perm. flexión = 100 kg/cm ² Est. perm. tracción paralela = 75 kg/cm ²
TIJERALES	Uniones Soldadas
SOLDADURA	Sellocord E6011 1/8" E7018 1/8"
PINTURA	Base Zincromato anticorrosivo 1 mano Pintura Esmalte anticorrosivo 2 manos Disolvente: Thinner

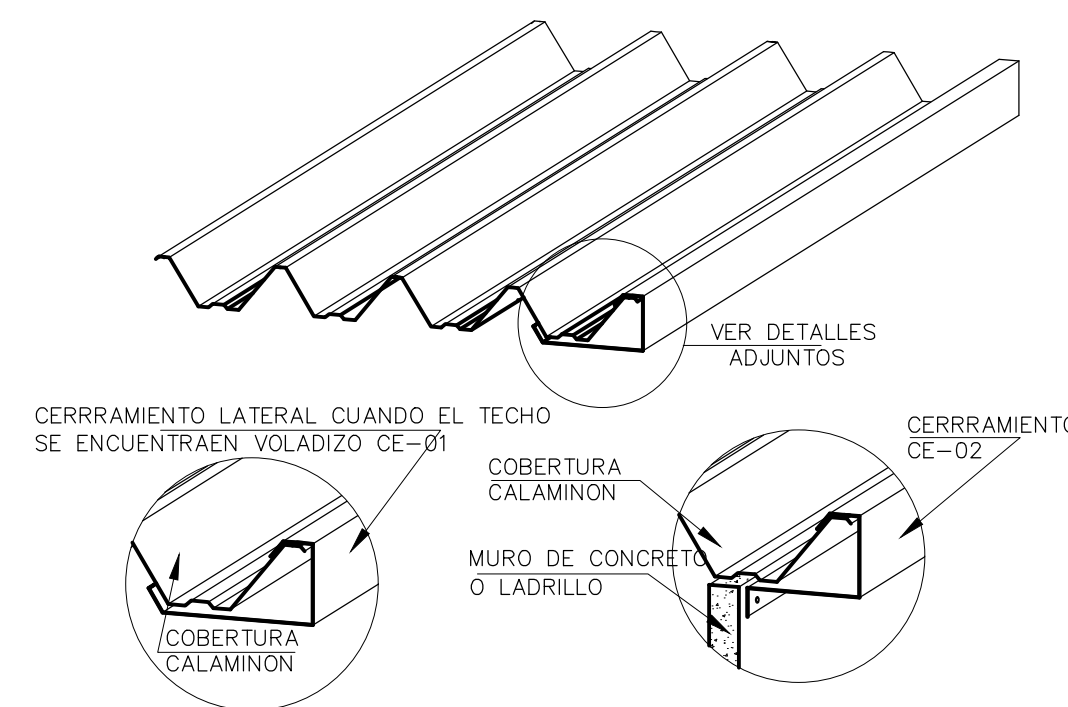

DETALLE DE CERRAMIENTO LATERALES
ESC.: 1/20

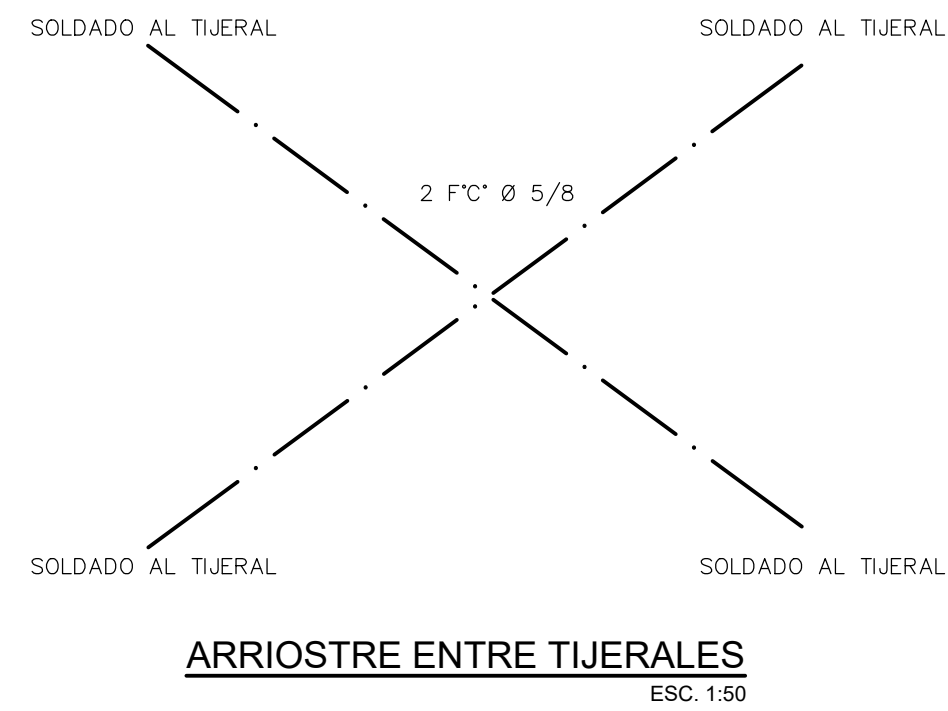
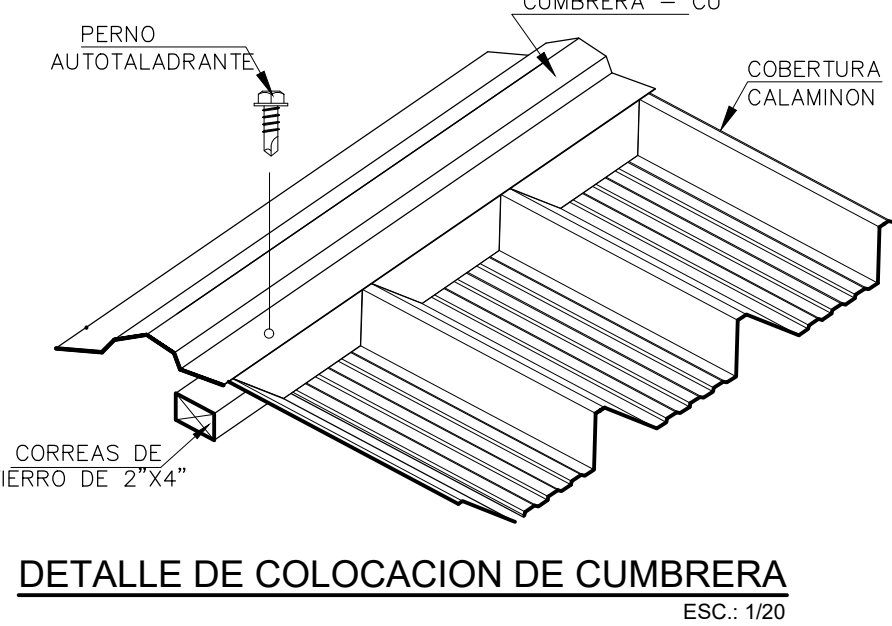
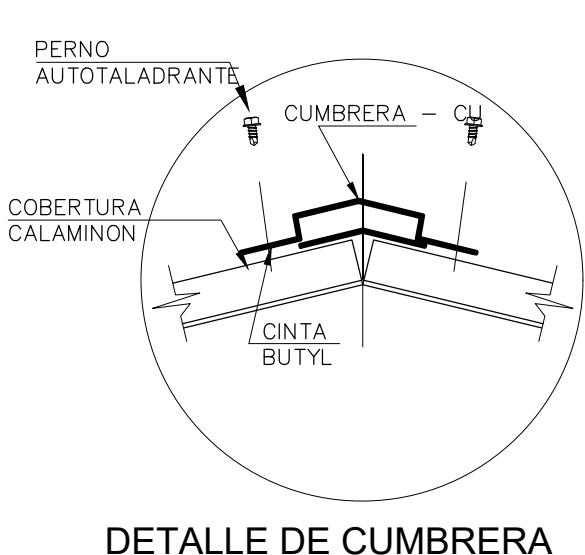
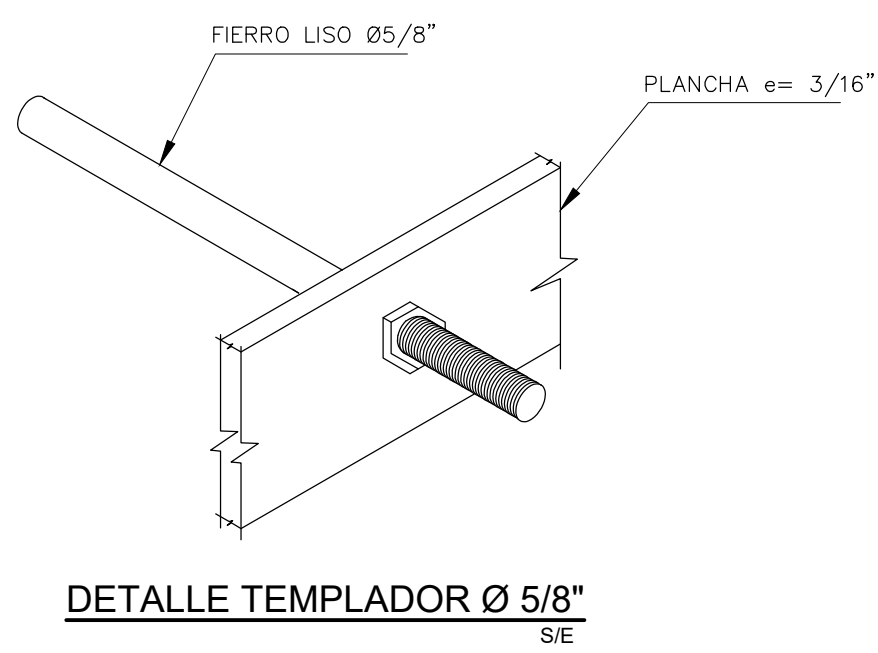
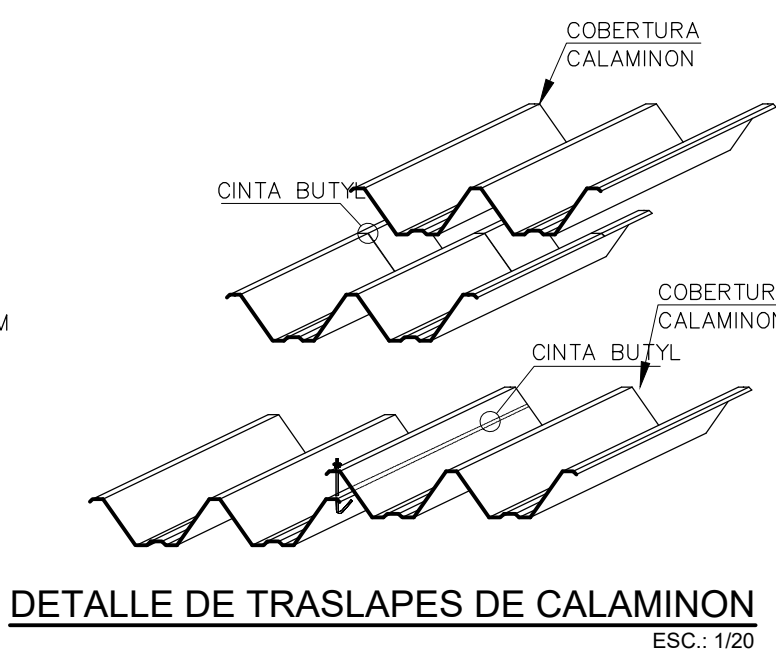
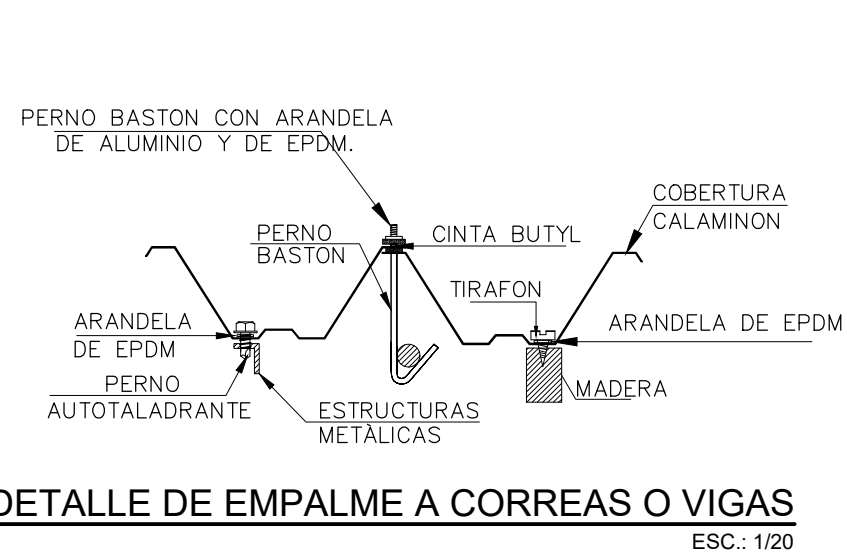
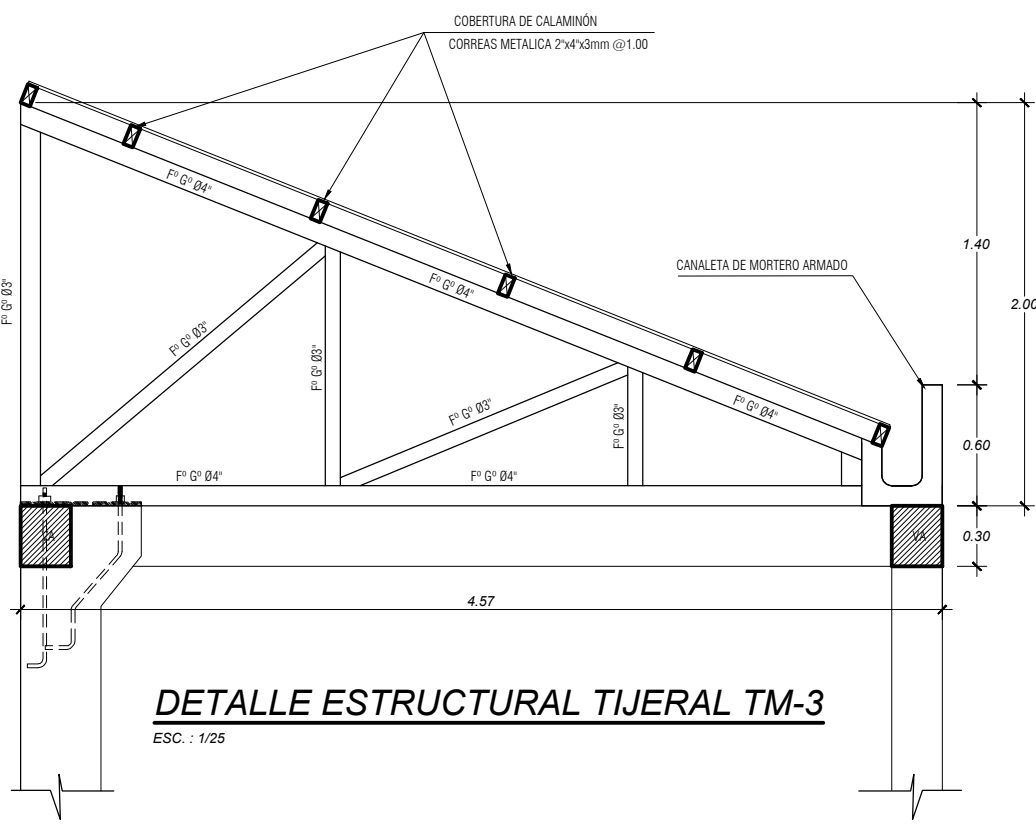
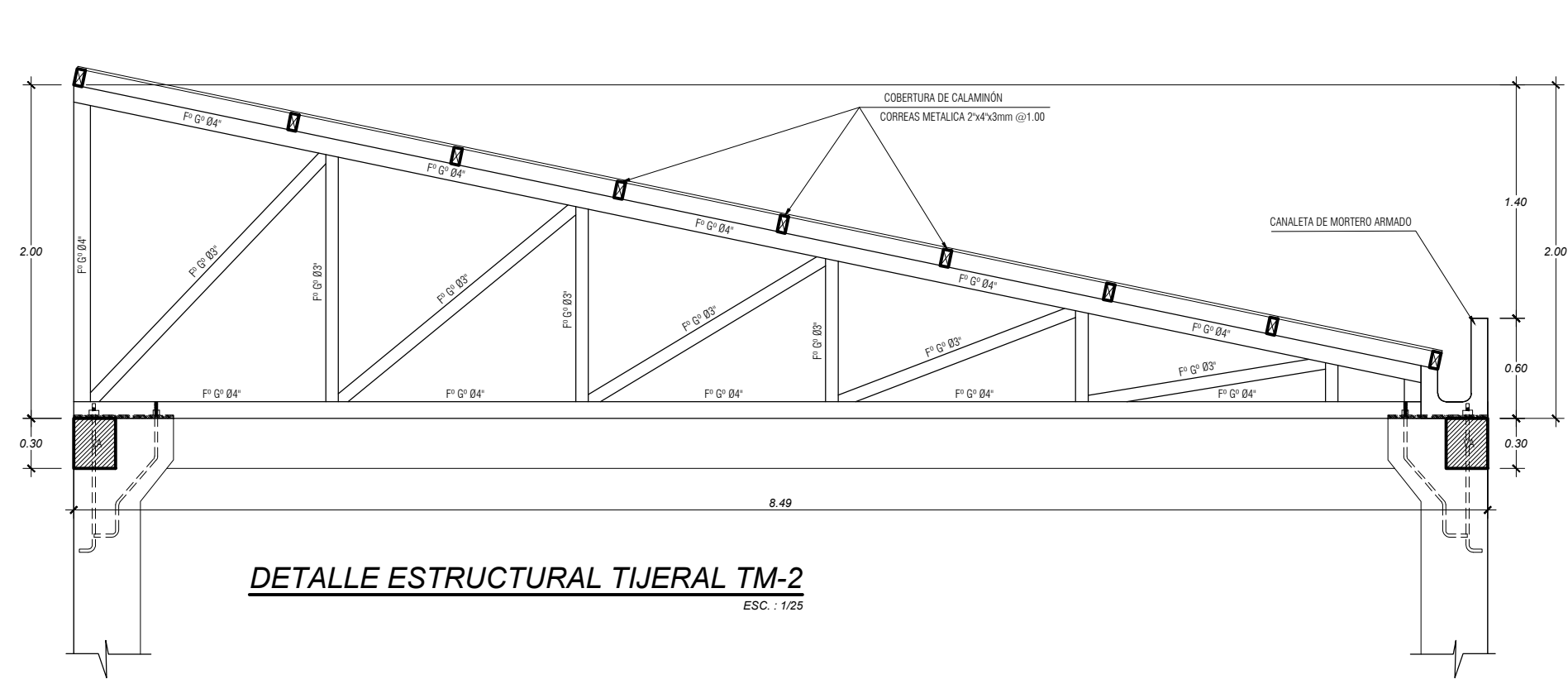
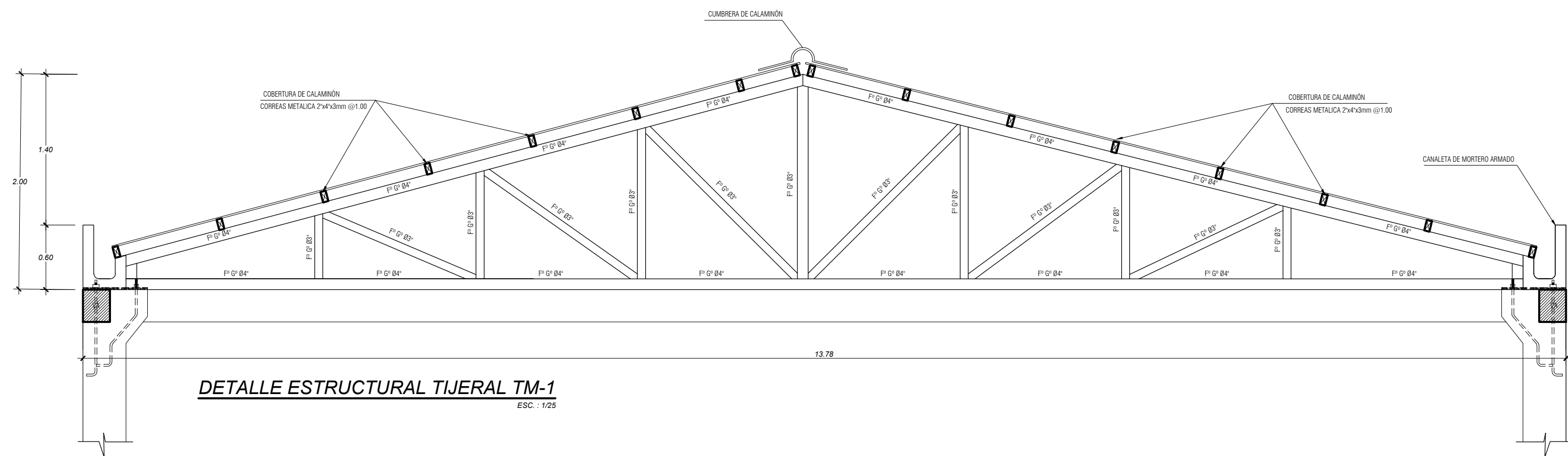
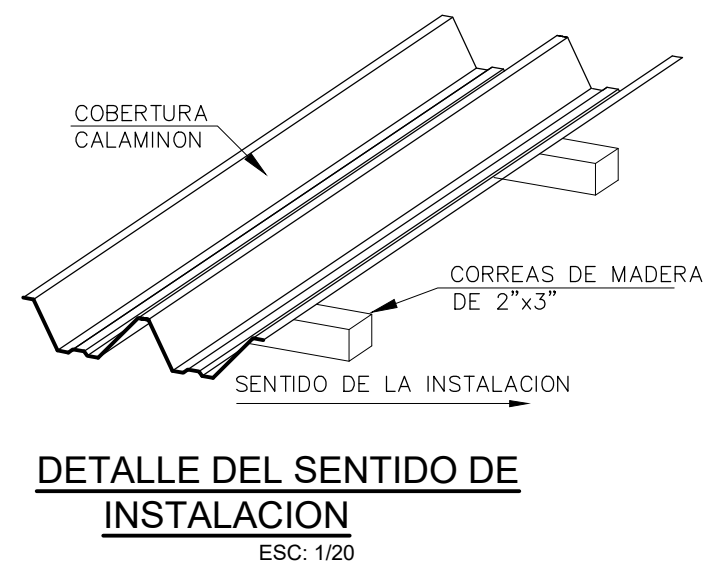

 CONCRETIZA CONSTRUCTORA E INMOBILIARIA		CONCRETIZA CONSTRUCTORA E INMOBILIARIA SAC	
PROYECTO: "REMODELACION Y AMPLIACION DEL CENTRO RECREACIONAL DEL COLEGIO DE CONTADORES DE LORETO - DISTRITO DE SAN JUAN BAUTISTA - PROVINCIA DE MAYNAS - DEPARTAMENTO DE LORETO"			
PLANO: PLANTA ESTRUCTURAL DE TECHO MODULO 5		ESPECIALIDAD: ESTRUCTURA DIBUJO: CONCRETIZA	CODIGO: E-10 PLANO: 34
DIST.: SAN JUAN BAUTISTA	PROV.: MAYNAS	REG.: LORETO	ESCALA: INDICADA FECHA: JULIO 2025